

令和 8 年度

---

滋賀大学教育学部附属学校園後援会  
定 時 総 会 議 案 書

---

日 時 : 令和 8 年 6 月 20 日 (土) 9 : 15 ~ 10 : 30

場 所 : 滋賀大学教育学部附属中学校  
大津市昭和町 10-3

議 事 :

■ 報告事項

第 1 号議案 令和 7 年度「教育環境充実基金」使途報告

■ 審議事項

第 1 号議案 令和 7 年度役員体制・事業報告

第 2 号議案 令和 7 年度決算報告・監査報告

第 3 号議案 令和 8 年度役員選任 (案)

第 4 号議案 令和 8 年度事業計画 (案)

第 5 号議案 令和 8 年度予算 (案)

第 6 号議案 令和 8 年度「教育環境充実基金」の使途要望書 (案)

※報告事項第 1 号議案 令和 7 年度「教育環境充実基金」使途報告、および、  
審議事項第 6 号議案 令和 8 年度「教育環境充実基金」の使途要望書 (案)  
につきましては、事前に配信する録画視聴を行ったうえでご参加くださいますよう  
ご協力お願い申し上げます。

令和7年度 滋賀大学教育学部附属学校園後援会 役員 (令和8年3月31日現在)

役 職		氏 名	備 考
執行部	会 長	寺 本 俊 彦	再任 (4期目、令和4年6月就任)
	副 会 長	伊 藤 明 彦	再任 (7期目、令和2年2月就任) ※卒業生
		北 川 清 一 郎	再任 (4期目、令和4年6月就任) ※卒業生
		西 村 喜 雄	再任 (2期目、令和6年6月就任) ※小学校元副校長
	事務局長	荻 田 志 津 子	再任 (4期目、令和5年3月就任) ※卒業生
	庶 務	田 中 龍 二	再任 (2期目、令和6年6月就任) ※中学校元PTA会長
		宮 川 佳 嗣	新任 (1期目、令和7年6月就任) ※中学校元PTA会長
	会 計	庄 田 久 美 子	再任 (9期目、平成29年4月就任) ※卒業生
谷 口 和 彦		再任 (2期目、令和6年6月就任) ※中学校元PTA副会長	
提言委員		奥 田 援 史	幼稚園 園長 (令和5年4月着任)
		大 矢 明	幼稚園 副園長 (令和5年4月着任)
		大 坪 広 忠	幼稚園 育宝会会長 (令和7年4月就任)
		神 部 純 一	小学校 校長 (令和6年4月着任)
		齋 藤 昌 代	小学校 副校長 (令和6年4月着任)
		田 中 智 友 啓	小学校 P T A会長 (令和7年4月就任)
		石 川 俊 之	中学校 校長 (令和7年4月着任)
		西 孝 俊	中学校 副校長 (令和7年4月着任)
		川 崎 秀 樹	中学校 P T A会長 (令和7年4月就任)
		世ノ一 善 生	特別支援学校 校長 (令和7年4月着任)
		山 川 夏 子	特別支援学校 副校長 (令和7年4月着任)
		玉 井 靖 士	特別支援学校 P T A会長 (令和7年4月就任)
監 事		青 山 茂	再任 (3期目、令和4年6月就任) ※卒業生
		高 橋 優 子	新任 (1期目、令和7年6月就任) ※特支元PTA会長
顧 問		竺 正 人	再任 (令和5年6月就任) 附属学校園同窓会会長 ※卒業生
		白 川 正 大	新任 (令和8年2月就任) ※卒業生
		吉 崎 貞 年	新任 (令和8年3月就任) ※卒業生

## 令和7年度 「教育環境充実基金」への寄附事業 使途報告

※寄附金収入は、2025年10月上旬頃各学校園に振込。次回寄附金振込は2026年10月上旬頃の見込。そのため現在の寄附金で2025年10月から2026年10月頃までの運用を見込むことから予算に対し決算額が少額になっている。

	項目	予算額	決算額	備考
収入	前年度繰越金	12,173,555	11,916,469	特支 920,309 円、幼稚園 667,174 円、小学校 6,551,438 円、中学校 3,777,548 円
	寄附金	19,806,000	20,868,000	決算内訳 12,000 円×1,739 口 (特支 58、幼稚園 124.5、小学校 1,124.5、中学校 432)
	雑収入	0	0	預金利息等
	合計	31,979,555	32,784,469	
支出	旧教育支援金事業 (幼稚園)	1,321,107	974,474	予算内訳 12,000 円×84 口、繰越金。使途詳細は別表に記載
	旧教育支援金事業 (小学校)	13,674,335	8,843,928	予算内訳 12,000 円×658.5 口、繰越金。使途詳細は別表に記載
	旧教育支援金事業 (中学校)	5,209,058	2,955,790	予算内訳 12,000 円×133.5 口、繰越金。使途詳細は別表に記載
	旧教育支援金事業 (特別支援学校)	590,309	302,172	予算内訳 12,000 円×29 口、繰越金。使途詳細は別表に記載
	旧教育支援金事業費	20,794,809	13,076,364	予算内訳 12,000 円×905 口、繰越金。令和8年度執行予定の次年度繰越金含む
	格別な教育環境整備事業 (幼稚園)	837,067	71,887	予算内訳 12,000 円×40.5 口、繰越金。使途詳細は別表に記載
	格別な教育環境整備事業 (小学校)	6,752,050	4,774,803	予算内訳 12,000 円×470 口、繰越金。使途詳細は別表に記載
	格別な教育環境整備事業 (中学校)	2,617,629	2,435,400	予算内訳 12,000×210 口、繰越金。使途詳細は別表に記載
	格別な教育環境整備事業 (膳所共用部分)	0	0	使途詳細は別表に記載
	格別な教育環境整備事業 (特別支援学校)	978,000	300,000	予算内訳：12,000×25 口、繰越金。使途詳細は別表に記載
	格別な教育環境整備費	11,184,746	7,582,090	予算内訳 12,000×210 口、繰越金 12,000 円×640 口、繰越金。
	次年度繰越金	0	12,126,015	特支 1,014,137 円、幼稚園 1,114,813 円、小学校 6,426,707 円、中学校 3,570,358 円
	合計	31,979,555	32,784,469	

令和7年度 教育環境充実基金 共通基盤充実経費（決算書）

附属特別支援学校

収入

(円) (円)

令和8年3月31日現在

款			予算額	実質額	備考
共通基盤充実経費			348,000	396,000	予算額：12,000円×29口 実質額：12,000円×33口
令和6年度共通基盤充実経費繰越金			242,309	242,309	
合計			590,309	638,309	

支出

款	項	目	予算額	執行額	内訳
施設等環境整備費	普通教室備品更新費	教室内機器 修理・整備費	7,000	21,311	画用紙、ボンド、製本テープ等
	特別教室備品更新費	教室内機器 修理・整備費	132,000	65,399	楽器、図画工作・美術備品、家庭科備品
	菜園環境整備	園芸教材費	24,000	54,768	苗、畑の肥料 等
	小計		163,000	141,478	
教科等備品充実費	教科等教具充実費	各教科・総合学習備品費	35,000	23,267	マグネットシート、シール、学習カード等
	ICT機器充実費	記録メディア・消耗品費	25,000	27,961	iPad接続のコネクタ、HDMI変換ケーブル等
	図書・資料充実費	図書購入費	20,000	0	大型絵本 等
	小計		80,000	51,228	
教育充実費	学校行事充実費	運動会活動費	10,000	20,418	衣装・集団演技用具 等
	学校行事充実費	文化祭活動費	5,000	1,465	衣装・小道具 等
	小計		15,000	21,883	
教育研究・教材開発費	研究活動費	研究授業教材費	25,000	55,484	研修集案内、研究年報印刷、冊子郵送
	外部講師による特別授業	特別授業費	5,000	4,080	校内研究会出席謝金
	特色ある教育活動	教材費	20,000	28,019	中学部フェスティバル（衣装、メイク、大道具、小道具）
	研修費	教員研修費	40,000	0	陶工技術研修等
	小計		90,000	87,583	
予備費			242,309	0	
令和8年度繰越額				336,137	
合計			590,309	638,309	(内令和8年度繰越金額を除く合計額：302,172円)

令和7年度 教育環境充実基金 プロジェクト型経費（決算書）

附属特別支援学校

収入

(円) (円)

款			予算額	実質額	備考
プロジェクト型経費	郊外学習バス	バスリース代	300,000	300,000	12,000円×25口
令和6年度プロジェクト型経費繰越金			678,000	678,000	
合計			978,000	978,000	

支出

款	項	目	予算額	執行額	内訳
プロジェクト型経費	校外学習バス	バスリース代	978,000	300,000	令和7年9月リース開始、令和7年10月より支出
予備費			0	0	
令和8年度繰越額				678,000	令和8年度上半期へ繰越予定
合計			978,000	978,000	(内令和8年度繰越金額を除く合計額：300,000円)

収入

(円) (円)

令和8年3月31日現在

款		予算額	実質額	
共通基盤充実経費		1,008,000	1,008,000	12,000円×84口
令和6年度共通基盤充実経費繰越金		313,107	316,107	
計		1,321,107	1,324,107	

支出

款	項	目	予算額	執行額	内訳
施設等環境整備費	環境整備費	環境整備・管理費	10,000	2,211	環境整備資材、木材、塗料、修繕部品など
		環境美化・管理費	10,000	0	壁紙補修
		菜園整備費	5,000	0	土、苗、肥料、除草シート等
	施設整備費	施設整備費	500,000	535,300	大人女子トイレ洋式化（1） フックス
	保健衛生費	保健衛生費	15,000	0	消毒、洗剤、
	その他	燃料費	5,000	0	草刈り機、チェーンソー燃料等
	小計		545,000	537,511	
教科等備品充実費	保育備品費	保育備品	10,000	0	保育室備品
	環境備品費	環境備品	10,000	0	保育環境備品・教材
	小計		20,000	0	
教育充実費	保育活動充実費	保育活動充実費		0	
		(保育消耗品)	20,000	0	電池等
		(園児用品)		7,020	園児用お茶
	視聴覚環境充実費	視聴覚環境充実費	5,000	0	テレビ・モニター台
	その他		20,000	20,000	入園式・卒園式花・賞状額
小計		45,000	27,020		
教育研究・教材開発費等	教育研究費	教育研究・協議会費	50,000	95,500	連盟費、研究会協議会費
		研究・研修会助成費	30,000	37,660	研究会講師報償費
		研究会等雑役務経費	50,000	53,353	研究会参加費、旅費、通信費等
	印刷費	印刷費	150,000	126,500	教育課程、要覧、等
小計		280,000	313,013		
課外活動補助			0	0	
小計		0	0		
予備費		431,107	96,930	賞状額・筆耕料・リーバー初期導入費	
令和8年度繰越額				349,633	
合計		1,321,107	1,324,107	(内令和8年度繰越金額を除く合計額：974,474円)	

令和7年度 教育環境充実基金 プロジェクト型経費（決算書）

収入

(円) (円)

款		予算額	実質額	備考
プロジェクト型経費		486,000	486,000	12,000円×40.5口
令和6年度プロジェクト型経費繰越金		351,067	351,067	
計		837,067	837,067	

支出

款	項	目	予算額	執行額	内訳
プロジェクト型経費	環境充実	たからのもり維持費用	50,000	7,726	剪定、消毒、搬出
		園庭遊具管理、修繕費	200,000	0	ブランコ座面交換
	小計		250,000	7,726	
	ビオトープ	ビオトープ維持費	30,000	37,348	拡張及び安全管理にかかる経費
	小計		30,000	37,348	
	アプリ運用費	リーバー運用費	72,500	0	基盤芸術経費にて支出
ICT、メディア	メディア機器関連		10,000	26,813	広報印刷費
		小計		82,500	26,813
予備費		474,567	0		
令和8年度繰越額				765,180	
合計		837,067	837,067	(内令和8年度繰越金額を除く合計額：71,887円)	

令和7年度 教育環境充実基金 共通基盤充実経費 (決算書)

附属小学校

収入			(円)	(円)	
款			予算額	実質額	備考
共通基盤充実経費			7,902,000	7,854,000	予算額：12,000円×658.5口 実質額：12,000円×654.5口
令和6年度共通基盤充実経費繰越金			5,772,335	5,439,388	
合計			13,674,335	13,293,388	

令和8年3月31日現在

支出					
款	項	目	予算額	執行額	内訳
施設等環境整備費	普通教室備品更新費	教室内備品修理・整備費	100,000	0	備品 等
	特別教室備品更新費	教室内備品修理・整備費	2,000,000	2,229,960	理科室椅子、図工室机等
	校舎内設備充実費	校舎内設備充実費	200,000	176,404	整備費等
	遊具充実費	遊具費	100,000	51,410	休み時間・交流用備品
	小計		2,400,000	2,457,774	
教科等備品充実費	授業充実費	備品・消耗品費	1,500,000	1,097,282	授業充実のための備品・消耗品（全校的に使う物）
	教科等教員充実費	備品・消耗品費	1,000,000	978,575	各教科の教員、機材、器具等
	ICT機器充実費	備品・消耗品費	100,000	103,641	iPadカバー、記録メディア、消耗品費等
	図書・資料充実費	図書購入費	700,000	734,676	図書資料充実費
	小計		3,300,000	2,914,174	
教育充実費	学習活動費	学習活動充実費	580,000	135,862	総合・全校活動の活動経費 飼育・栽培経費 等
	学校行事充実費	学校行事充実費	370,000	377,473	看板新調費、活動費、会場用品費 等
	講師招聘費	講師招聘費	50,000	58,660	総合的な学習・であう学習 等の講師招聘費
	学校支援員費	学校支援員費	1,740,000	1,093,242	給与・通勤手当等
	小計		2,740,000	1,665,237	
教育研究・教材開発費	研究会諸経費	学びを語る会・研究発表会経費	220,000	87,918	案内状・資料作成・会場費・運営費
	研究紀要発行費	研究紀要発行費	800,000	731,167	印刷業者支払い（2年分） 等
	通信費	郵送・振込手数料	270,000	143,231	学びを語る会案内・研究発表会案内・紀要の送付 等
	研究活動費	研究活動費	367,000	175,065	外部講師招聘・資料購入・動画サイト・Zoom契約料 等
	研修費	教職研修旅費	650,000	508,160	研修旅費
	各種会費・加盟費	各種会費・加盟費	110,000	102,035	近畿・全国附属連盟など会費・加盟費
	小計		2,417,000	1,747,576	
課外活動補助費	記録会等出場経費	記録会等出場経費	10,000	0	学校代表の出場経費・引率者旅費 等
	合唱団・合奏団活動費	合唱団・合奏団活動費	100,000	59,167	楽譜・イベント出場経費 等
	小計		110,000	59,167	
予備費			2,707,335	0	
令和8年度繰越額				4,449,460	
合計			13,674,335	13,293,388	(内令和8年度繰越金額を除く合計額：8,843,928円)

令和7年度 教育環境充実基金 プロジェクト型経費 (決算書)

附属小学校

収入			(円)	(円)	
款			予算額	実質額	
プロジェクト型経費			5,640,000	5,640,000	12,000円×470口
令和6年度プロジェクト型経費繰越額			1,112,050	1,112,050	
合計			6,752,050	6,752,050	

支出					
案			予算額	執行額	内訳
情報教室の 多目的ルーム化 (環境整備と設備の更新)	備品の更新・充実	椅子・カーテン取り換え等	3,152,050	1,899,403	椅子・カーテン取り替え 等
	各教室	備品の更新・充実	3,600,000	2,875,400	可動式黒板に更新
小計			6,752,050	4,774,803	
予備費			0	0	
令和8年度繰越額				1,977,247	
合計			6,752,050	6,752,050	(内令和8年度繰越金額を除く合計額：4,774,803円)

令和7年度 教育環境充実基金 共通基盤充実経費（決算書）

附属中学校

収入 (円) (円) 令和8年3月31日現在

款		予算額	実質額	
共通基盤充実経費		1,602,000	2,664,000	予算額：12,000円×133.5口 実質額：12,000円×222口
令和6年度共通基盤充実経費繰越金		3,607,058	3,679,919	
合計		5,209,058	6,343,919	

支出

款	項	目	予算額	執行額	内訳
施設等環境整備費	普通教室備品更新費	教室内機器 修理・整備費	80,000	412,280	プロジェクト更新（1A）
	特別教室備品更新費	教室内機器 修理・整備費	100,000	146,130	第一PCルームHDMIケーブル・体育館防球ネット修理
	その他機器整備費	機器機能改善費	1,000,000	1,000,000	トイレ機能改善
	小計		1,180,000	1,558,410	
教科等備品充実費	教科等教具充実費	各教科・総合学習備品費	800,000	80,665	各教科及び総合学習の教具・機材の充実
	ICT機器充実費	記録メディア・消耗品費	20,000	51,568	SSD等記録メディア・レーザーポインタ
	図書・資料充実費	図書購入費	200,000	153,342	総合学習生徒探究活動充实用
	小計		1,020,000	285,575	
教育充実費	学習活動費	各教科・総合学習活動費	800,000	436,446	各教科及び総合学習の活動費・旅費 令和8年度ALT派遣業者委託費
	学校行事充実費	体育祭・文化祭等用具・機器	120,000	54,490	音響・照明機器の更新・充実、（卒業式関係）
	外部講師招聘費	総合学習など講師招聘費	100,000	80,180	総合学習などでの外部講師招聘謝金・旅費
	小計		1,020,000	571,116	
教育研究・教材開発費	研究会諸経費	研究発表会費	200,000	192,984	案内状・資料作成費、研究会運営費
	国際交流促進費	韓国・台湾との交流準備費	10,000	0	オンラインでの連絡調整、資料収集日
	外部講師招聘費	校内研究外部講師招聘費	50,000	111,480	校内研究にかかる外部講師招聘謝金・旅費
	各種会費・加盟費	連盟会費・加盟費	100,000	80,785	近畿・全国附属連盟など会費・加盟費
	研修費	教員研修旅費	200,000	155,440	研修旅費
	小計		560,000	540,689	
課外活動補助費	対外活動費	班活動など各種大会補助	100,000	0	大会参加費補助
	小計		100,000	0	
予備費			1,329,058	0	
令和8年度繰越額				3,388,129	
合計			5,209,058	6,343,919	(内令和8年度繰越金額を除く合計額：2,955,790円)

令和7年度 教育環境充実基金 プロジェクト型経費（決算書）

附属中学校

収入 (円) (円)

款		予算額	実質額	
プロジェクト型経費		2,520,000	2,520,000	12,000円×210口
令和6年度プロジェクト型経費繰越金		97,629	97,629	
計		2,617,629	2,617,629	

支出

款	項	目	予算額	執行額	
プロジェクト型経費	「未来の教室」システム	ワイドプロジェクト本体と設置費	2,617,629	2,435,400	1年生教室ワイドプロジェクト導入費
予備費			0	0	
令和8年度繰越額				182,229	
合計	計		2,617,629	2,617,629	(内令和8年度繰越金額を除く合計額：2,435,400円)

## 令和7年度 後援会事業報告

## 1. 学校園支援事業

日付	事業内容
5月28日	膳所キャンパス : 樹木剪定・伐採作業 等
5月28日	膳所キャンパス : 樹木害虫防除作業 等
7月14日	教育支援: 附属小学校夢授業 (6年生児童・保護者対象)
9月1日	教育学部主導基金 : 附属学校園教育充実基金への寄附事業
9月26日	教育支援: 附属小学校150周年記念であう学習夢授業 (1・2年生児童対象)
9月29日	教育学部主導基金 : 附属学校園いまを生きる基金への寄附事業
3月13日	膳所キャンパス: 樹木害虫防除作業 等

## 2. 会議・研修会等

日付	事業内容
4月9日(水)	文部科学省、日本教育大学協会訪問(虎ノ門、東京学芸大学)
4月20日(日)	近附後連第8回理事会 <u>(リモート会議)</u>
4月20日(日)	第1回執行部会(令和6年度役員)・第1回教育環境充実基金制度設計会議
4月21日(月)	全附教育後援会連絡協議会第8回理事会 <u>(リモート会議)</u>
5月19日(月)	全附教育後援会連絡協議会第9回理事会 <u>(リモート会議)</u>
5月24日(土)	近附後連定時総会、第1回理事会/春季教育後援会会長会(大阪教育大学附属平野学校園)
5月25日(日)	第2回執行部会(令和6年度役員)・第1回教育支援部会
5月25日(日)	第2回教育環境充実基金制度設計会議
6月7日(土)	全附後援会連絡協議会定時総会、全附後援会第1回理事会(お茶の水女子大学)
6月11日(水)	滋賀大学竹村学長、平川理事、井野口常任監事訪問(彦根キャンパス)
6月14日(土)	後援会定時総会、第3回執行部会(※令和6年度役員)
6月14日(土)	附属学校園同窓会総会
6月14日(土)	第8回附属小学校150周年実行委員会
6月23日(月)	全附教育後援会連絡協議会第2回理事会 <u>(リモート会議)</u>
7月5日(土)	全附後連主催教育後援会ベーシックセミナー <u>(オンライン開催)</u>
7月27日(日)	第9回附属小学校150周年実行委員会
8月5日(火)	滋賀大学基金感謝の集い
8月30日(日)	近附後連 第3回理事会夏季教育後援会会長会(奈良女子大学附属中等教育学校)
9月7日(日)	第4回執行部会、第3回教育環境充実基金制度設計会議
9月23日(火・祝)	第10回附属小学校150周年実行委員会

日 付	事業内容
9月26日(金)	全附P連全国大会(リーガロイヤルホテル東京)
9月27日(土)	全附後連教育後援会会長会(早稲田大学国際会議場)
11月16日(日)	第5回執行部会 兼 第2回教育支援部会
12月9日(火)	滋賀大学竹村学長・平川理事・井野口常任監事訪問
12月13日(土)	近附後連秋季教育後援会会長会(大阪教育大学附属平野学校園)
12月24日(水)	滋賀大学教育学部シンポジウム(ピアザ淡海)
2月23日(月・祝)	第6回執行部会 兼 第3回教育支援部会
2月27日(金)	滋賀大学自己点検評価報告会(オンライン参加)
2月28日(土)	近附後連冬季教育後援会会長会(京都教育大学附属桃山学校園)
3月5日(木)	国立大学附属学校第5回全国同窓会(リーガロイヤルホテル東京)
3月15日(日)	第7回執行部会

### 3. 学校園主催行事・式典

日 付	事業内容
4月8日(火)	中学校 入学式
4月9日(水)	小学校 入学式
4月10日(木)	幼稚園 入園式
4月11日(金)	特別支援学校 入学式
4月16日(火)	特別支援学校 学部保護者会
4月16日(火)	幼稚園 在校園保護者対象寄附金説明会
4月25日(木)	小学校 PTA総会(書面決議) ※議案書提示日
5月15日(水)	特別支援学校 PTA総会(書面決議)
5月19日(日)	小学校 運動会(順延日に開催)
5月20日(月)	特別支援学校 学校説明会
5月27日(火)	中学校 PTA総会(書面決議)
6月5日(木)	中学校 体育祭
9月6日(土)	中学校 学校説明会
10月1日(火)	幼稚園 運動会
10月9日(木)・10日(金)	中学校 文化祭
10月12日(土)	特別支援学校 運動会
10月22日(水)	幼稚園 入園説明会
10月31日(金)	小学校 学校説明会

日 付	事業内容
11月14日(金)	中学校 研究協議会 2
11月15日(土)	小学校 研究発表大会
11月21日(金)	特別支援学校 文化祭
11月21日(金)	附属小学校 150周年記念式典(膳所キャンパス)
11月22日(土)	附属小学校 150周年記念同窓会(膳所キャンパス)
11月26日(水)	幼稚園 公開研究会
12月5日(金)	中学校研究協議会 2
1月19日(月)	小学校入学説明会
1月24日(土)	中学校入学説明会
1月28日(水)	幼稚園入園説明会
2月16日(月)	特別支援学校入学説明会
3月6日(金)	中学校 卒業式
3月13日(金)	幼稚園 修了式
3月16日(月)	特別支援学校 卒業式
3月18日(水)	小学校 卒業式

令和7年度 決算報告書・監査報告書

	項目	予算額	決算額	備考
収入	前年度繰越金	1,226,618	1,226,618	
	入会金	3,700,000	3,225,120	30,000円×103人(入会金・会費) 3,000円×36人(令和6年度卒業生継続入会費) 2,000円×14人(個人正会員B)
	雑収入	1,500	3,197	預金利息
	合計	4,928,118	4,454,935	
支出	環境整備費 (恒常的事業)	350,000	309,870	膳所キャンパス校園整備 309,870円
	環境整備費 (PJT型事業)	2,500,000	2,500,000	膳所キャンパス150周年校園整備 2,000,000円 際川キャンパス校園整備 500,000円
	学校園教育支援	550,000	284,560	夢授業(小学校・特別支援学校) ビートルズ西日本大会出場記念品(野球道具)
	事業費	3,400,000	3,094,430	
	旅費・参加費	450,000	247,298	全附後連・近附後連旅費・執行部会・大学との 意見交換会等会議・研修会等への旅費・参加費
	委託費	150,000	156,633	大学法人領収書用名簿(教育環境充実基金寄 附者一覧)作成、総会時正門警備員手配
	諸会費	37,000	36,440	全附後連年会費
	会議費	150,000	40,768	情報交換会参加費・お茶代・資料代等
	備品・消耗品費	100,000	42,940	少額備品、名刺代・郵送料・用紙代・印刷費等
	広報費	100,000	55,640	全幼研広告出稿、後援会紹介冊子作成
	慶弔費	50,000	0	弔慰金、入学式・卒業式祝電
	予備費	200,000	0	
	運営費	1,237,000	579,719	
	次年度繰越金	291,118	780,786	
	合計	4,928,118	4,454,935	

上記のとおり報告いたします。

令和8年 4月20日

会計: 谷口和孝 (印) 庄田久美子 (印)

事業内容・預金通帳・証拠書類等を精査したところ、適正に処理されていることを認めます。

令和8年 4月28日

監事: 青山茂 (印) 高橋優子 (印)

## 令和8年度 滋賀大学教育学部附属学校園後援会 役員 (案)

役 職		氏 名	備 考
執行部	会 長	寺 本 俊 彦	再任 (5期目、令和4年6月就任)
	副 会 長	西 村 喜 雄	再任 (3期目、令和6年6月就任) ※元小学校副校長、卒業生
		白 川 正 大	新任 (1期目、令和8年6月就任) ※卒業生
		吉 崎 貞 年	新任 (1期目、令和8年6月就任) ※卒業生
	事務局長	荻 田 志 津 子	再任 (5期目、令和5年3月就任) ※卒業生
	庶 務	田 中 龍 二	再任 (3期目、令和6年6月就任) 元中学校PTA会長
		川 崎 秀 樹	新任 (1期目、令和8年6月就任) 前中学校PTA会長
	会 計	庄 田 久 美 子	再任 (10期目、平成29年4月就任) ※卒業生
		小 田 由 紀 子	新任 (1期目、令和8年6月就任) 元小学校PTA副会長
提言委員		齋 藤 浩 文	幼稚園 園長 (令和8年4月着任)
		大 矢 明	幼稚園 副園長 (令和5年4月着任)
		河 本 善 秀	幼稚園 育宝会会長 (令和8年4月就任)
		神 部 純 一	小学校 校長 (令和6年4月着任)
		石 田 智 香 子	小学校 副校長 (令和8年4月着任)
		松 村 望	小学校 PTA会長 (令和8年4月就任)
		石 川 俊 之	中学校 校長 (令和7年4月着任)
		西 孝 俊	中学校 副校長 (令和7年4月着任)
		川 勝 健 太	中学校 PTA会長 (令和8年4月就任)
		世ノ一 善 生	特別支援学校 校長 (令和7年4月着任)
		山 川 夏 子	特別支援学校 副校長 (令和7年4月着任)
		二 宮 由 貴	特別支援学校 PTA会長 (令和8年4月就任)
監 事		青 山 茂	再任 (5期目、令和4年6月就任) ※卒業生
		八 田 晴 代	新任 (1期目、令和8年6月就任) ※元特別支援学校PTA会長
顧 問		竺 正 人	附属学校園同窓会会長 ※卒業生 (令和5年6月就任)

## 令和8年度 後援会事業計画

## 1. 学校園支援事業

日付	事業内容
4月頃	膳所キャンパス : 樹木剪定・伐採作業 等
5月頃	膳所キャンパス : 樹木害虫防除作業 等
6月下旬頃	教育学部主導基金 : 附属学校園教育充実基金への寄附事業
7月8日	教育支援: 附属小学校夢授業 (6年生児童・保護者対象)
11月頃	教育支援: 附属幼稚園夢授業 (園児・保護者対象)
7月下旬頃	教育学部主導基金 : 附属学校園いまを生きる基金への寄附事業
2月頃	教育支援: 附属中学校夢授業 (1, 2年生生徒・保護者対象)
2月頃	教育支援: 附属特別支援学校夢授業 (中学部児童対象)
2月頃	膳所キャンパス: 樹木害虫防除作業 等

## 2. 会議・研修会等

日付	事業内容
4月18日(土)	第1回執行部会(令和7年度役員)
5月20日(水)	滋賀大学竹村学長・宮川理事、井野口監事訪問(彦根キャンパス)
5月23日(土)	近附後連定時総会、第1回理事会/春季教育後援会会長会(奈良女子大学)
5月24日(日)	第2回執行部会(令和7年度役員)・第1回教育支援部会
6月6日(土)	全国国立大学学校教育後援会連絡協議会(全附後連)定時総会(お茶の水女子大学)
6月20日(土)	後援会定時総会、第3回執行部会(※令和7年度役員)
7月下旬頃	近附後連第2回理事会(オンライン開催)
7月上旬頃	全附後連主催教育後援会ベーシックセミナー(オンライン開催)
7月~8月上旬頃	滋賀大学基金感謝の集い
8月下旬頃	近附後連夏季教育後援会会長会・第3回理事会(場所:未定)
9月中旬頃	第4回執行部会
9月25日(金)	全附P連全国大会(リーガロイヤルホテル東京)
9月26日(土)	全附後連教育後援会会長会(場所:未定)
10月中旬頃	近附後連第4回理事会(オンライン開催)
10月下旬頃	滋賀大学竹村学長訪問(彦根キャンパス)
11月中旬頃	第5回執行部会 兼 第2回教育支援部会
11月下旬頃	近附後連 第5回理事会、秋季教育後援会会長会(場所未定)
1月下旬頃	近附後連第6回理事会(リモート会議)

日 付	事業内容
2月中旬頃	第6回執行部会 兼 第3回教育支援部会
2月下旬頃	近附後連 第7回理事会、冬季教育後援会会長会（場所未定）
2月下旬頃	滋賀大学自己点検評価報告会（彦根キャンパス）
3月初旬頃	国立大学附属学校第6回全国同窓会（リーガロイヤルホテル東京）
3月下旬頃	第7回執行部会

### 3. 学校園主催行事・式典

日 付	事業内容
4月8日（水）	中学校 入学式
4月9日（木）	小学校 入学式
4月10日（金）	幼稚園 入園式
4月13日（月）	特別支援学校 入学式
4月15日（水）	特別支援学校 学部保護者会
4月20日（月）	小学校 P T A総会（書面決議）※議案書提示日
5月12日（火）	幼稚園 育宝会総会（書面決議）
5月13日（水）	特別支援学校 P T A総会（書面決議）
5月16日（土）	小学校 運動会（午前：低学年、午後：高学年）
5月18日（月）	特別支援学校 学校説明会
5月23日（土）	中学校 P T A総会（書面決議）
6月4日（木）	中学校 体育祭
7月7日（火）	特別支援学校 研究発表大会プレ大会（公開授業・授業研究会）
9月5日（土）	中学校 学校説明会
10月8日（木）・9日（金）	中学校 文化祭
10月10日（土）	特別支援学校 運動会
10月21日（水）	幼稚園 入園説明会
10月27日（火）	幼稚園 運動会
10月30日（金）	小学校 学校説明会
10月31日（土）	中学校研究協議会
11月7日（土）	小学校 研究発表協議会
11月25日（水）	幼稚園 公開研究会
12月12日（土）	特別支援学校 文化祭

日 付	事業内容
1月19日(火)	小学校入学説明会
1月23日(土)	中学校入学説明会
1月27日(水)	幼稚園入園説明会
2月17日(水)	特別支援学校入学説明会
3月4日(木)	中学校 卒業式
3月12日(金)	幼稚園 修了式
3月15日(月)	特別支援学校 卒業式
3月18日(木)	小学校 卒業式

## 令和8年度 予算(案)

	項目	令和7年度決算	予算額	備考
収入	前年度繰越金	1,226,618	780,786	
	入会金・会費	3,225,120	3,160,000	30,000円×100人(令和7・8年度入会者入会金・会費) 3,000円×40人(令和8年度卒業生継続入会会費) 2,000円×20人(役員・OB等会費)
	雑収入	3,197	3,000	預金利息等
	合計	4,454,935	3,943,786	
支出	環境整備費 (恒常的事業)	309,870	300,000	膳所キャンパス校園整備 300,000円
	環境整備費 (PJT型事業)	2,500,000	1,800,000	膳所キャンパス校園整備 1,300,000円 際川キャンパスバスリース 500,000円
	学校園教育支援	284,560	550,000	夢授業(四校園) 400,000円 記念大会出場支援 150,000円
	事業費	3,094,430	2,650,000	
	旅費・参加費	247,298	300,000	全附後連総会(6/6)・研修会(9/26)・理事会、近附後P連 総会(5/23)研修会等、各種会議・行事・式典等
	委託費	156,633	250,000	大学法人領収書作成用名簿(教育環境充 実基金寄附者一覧)作成、総会警備等
	諸会費	36,440	37,000	全附後連年会費(幼稚園・小学校・中 学校・特別支援学校)
	会議費	40,768	100,000	リモート会議対応費・情報交換会参加 費・お茶代・資料代等
	備品・消耗品費	42,940	50,000	少額備品、名刺代・郵送料・用紙代・ 印刷費等
	広報費	55,640	50,000	入園・入学説明会用後援会紹介冊子作成、 後援会紹介冊子購入費等
	慶弔費	0	50,000	弔慰金、入学式・卒業式 式典祝電等
	予備費	0	200,000	
	運営費	579,719	1,037,000	
	次年度繰越金	780,786	256,786	
合計	4,454,935	3,943,786		

## 令和8年度 「教育環境充実基金」への寄附事業 使途要望書（案）

	項目	令和7年度決算	予算額	備考
収入	前年度繰越金	11,916,469	12,126,015	繰越金予算内訳特支特支1,014,137円、幼稚園1,114,813円、小学校6,426,707円、中学校3,570,358円
	寄附金	20,868,000	20,311,200	12,000円×1,739口（決算） 12,000円×1,692.6口（予算） 特支56、幼稚園113.5、小1078.3、中444.8
	雑収入	0	0	預金利息等
	合計	32,784,469	32,437,215	
支出	旧教育支援金事業 （幼稚園）	974,474	689,336	使途要望詳細は別表に記載
	旧教育支援金事業 （小学校）	8,843,928	11,090,000	使途要望詳細は別表に記載
	旧教育支援金事業 （中学校）	2,955,790	3,550,000	使途要望詳細は別表に記載
	旧教育支援金事業 （特別支援学校）	302,172	372,000	使途要望詳細は別表に記載
	旧教育支援金事業費	13,076,364	15,701,336	
	格別な教育環境整備事業 （幼稚園）	71,887	970,000	使途要望詳細は別表に記載
	格別な教育環境整備事業 （小学校）	4,774,803	5,040,000	使途要望詳細は別表に記載
	格別な教育環境整備事業 （中学校）	2,435,400	2,166,230	使途要望詳細は別表に記載
	格別な教育環境整備事業 （膳所共用部分）	0	0	使途要望詳細は別表に記載
	格別な教育環境整備事業 （特別支援学校）	300,000	300,000	使途要望詳細は別表に記載
	格別な教育環境整備費	7,582,090	8,476,230	
	次年度繰越金	12,126,015	8,259,649	特支1,014,137円、幼稚園817,477円、小学校3,236,307円、中学校3,191,728円
	合計	32,784,469	32,437,215	

令和8年度 教育環境充実基金 共通基盤充実経費 使途要望書（予算書）（案）

附属特別支援学校

収入

(円)

(円)

款			予算額	備考	R7予算額
共通基盤充実経費			372,000	12,000円 × 31口	348,000
令和7年度共通基盤充実経費繰越金			336,137		242,309
合計			708,137		590,309

支出

款	項	目	予算額	備考	R7予算額
施設等環境整備費	普通教室備品更新費	教室内機器 修理・整備費	7,000		7,000
	特別教室備品更新費	教室内機器 修理・整備費	85,000	楽器、織物備品、理科実験器具、美術備品、体育備品	132,000
	菜園環境整備	園芸教材費	60,000	苗、畑の肥料、防草シート用ピン 等	24,000
	小計		152,000		163,000
教科等備品充実費	教科等教具充実費	各教科・総合学習備品費	35,000	マグネットシート、シール、パネルシアター等	35,000
	ICT機器充実費	記録メディア・消耗品費	25,000	iPad接続のコネクター 等	25,000
	図書・資料充実費	図書購入費	20,000	大型絵本 等	20,000
	小計		80,000		80,000
教育充実費	学校行事充実費	運動会活動費	10,000	衣装・集団演技用具 等	10,000
	学校行事充実費	文化祭活動費	5,000	衣装・小道具 等	5,000
	小計		15,000		15,000
教育研究・教材開発費	研究活動費	研究授業教材費	60,000	研究会案内、研究年報印刷、冊子郵送	25,000
	外部講師による特別授業	特別授業費	5,000	地域の人形劇団招聘	5,000
	特色ある教育活動	教材費	20,000	中学部フェスティバル（衣装、メイク、大道具、小道具）	20,000
	研修費	教員研修費	40,000	技術研修（陶工、情報等）	40,000
	小計		125,000		90,000
予備費			336,137	令和9年度上半期分として	242,309
合計			708,137		590,309

令和8年度 教育環境充実基金 プロジェクト型経費 使途要望書（予算書）（案）

附属特別支援学校

収入

(円)

(円)

款			予算額	備考	R7予算額
プロジェクト型経費	スクールバス	バスリース代	300,000	12,000円 × 25口	300,000
令和7年度プロジェクト型経費繰越金			678,000		
合計			978,000		

支出

案			予算額	備考	R7予算額
バス	スクールバス	バスリース代	300,000		300,000
予備費			678,000	令和9年度上半期へとして（バスリース代）	
合計			978,000		300,000

令和8年度 教育環境充実基金 共通基盤充実経費 使途要望書 予算(案)

附属幼稚園

収入

(円) 令和8年5月15日現在

(円)

款		予算額		R7予算額
共通基盤充実経費		960,000	12,000円×80口	1,008,000
令和7年度繰越金		349,633		316,107
計		1,309,633		1,324,107

支出

款	項	目	予算額	内訳	R7予算額
施設等環境整備費	環境整備費	環境整備・管理費	10,000	環境整備資材、木材、塗料、修繕部品など	10,000
		環境美化・管理費	10,000	壁紙補修	10,000
		菜園整備費	5,000	土、苗、肥料、除草シート等	5,000
	施設整備費	施設整備費	200,000	なかよしホールカーテン ワックス	500,000
	保健衛生費	保健衛生費	15,000	消毒、洗剤、	15,000
	その他	燃料費	5,000	草刈り機部品、チェーンソー燃料等	5,000
	小計		245,000		545,000
教科等備品充実費	保育備品費	保育備品	10,000	預かり保育等保育室備品	10,000
	環境備品費	環境備品	10,000	保育環境備品・教材	10,000
	小計		20,000		20,000
教育充実費	保育活動充実費	保育活動充実費	20,000		20,000
		(保育消耗品)		電池等	
		(園児用用品)		園児用お茶	
	視覚環境充実費	視覚環境充実費	5,000	接続ケーブル等	5,000
	運用費	リーバー運用費	39,336		0
	その他		20,000	入園式・卒園式花	20,000
小計		84,336		45,000	
教育研究・教材開発費等	教育研究費	教育研究・協議会費	100,000	連盟費、研究会協議会費	50,000
		研究・研修会助成費	40,000	研究会講師報償費	30,000
		研究会等雑役務経費	50,000	研究会参加費、旅費、通信費等	50,000
	印刷費	印刷費	150,000	教育課程、要覧、等	150,000
	小計		340,000		280,000
予備費		620,297	令和9年度上半期分として	434,107	
合計		1,309,633		1,324,107	

令和8年度 教育環境充実基金 プロジェクト型経費 使途要望書 予算(案)

収入

(円)

(円)

款		予算額	備考	R7予算額
プロジェクト型経費		402,000	12,000円×33.5口	486,000
令和7年度繰越金		765,180		351,067
計		1,167,180		837,067

支出

款	項	目	予算額	内訳	R7予算額	
プロジェクト型経費	環境充実	たからのもり維持費用	150,000	機材、消毒薬品、搬出経費	50,000	
		遊具等安全管理、修繕費	280,000	ハラ門扉、砂場用川砂	200,000	
	小計		430,000		250,000	
	ピオトープ	ピオトープ維持費	30,000	拡張及び安全管理にかかる経費	30,000	
		小計		30,000		30,000
	ICT、メディア	なかよしホール設備費		500,000	プロジェクター	72,500
			メディア機器関連	10,000	その他物品	10,000
		小計		510,000		82,500
	予備費		197,180	令和9年度上半期分として	474,567	
	合計		1,167,180		837,067	

令和8年度 教育環境充実基金 共通基盤充実経費 使途要望書（予算書）（案）

附属小学校

収入		(円)		(円)
款		予算額	備考	R7予算額
共通基盤充実経費		7,899,600	12,000円×658.3口	7,854,000
令和7年度共通基盤経費繰越金		4,449,460		5,439,388
合計		12,349,060		13,293,388

支出		(円)		(円)	
款	項	目	予算額	備考	R7予算額
施設等環境整備費	普通教室備品更新費	教室内備品修理・整備費	300,000	給食配膳用机等備品等	100,000
	特別教室備品更新費	教室内備品修理・整備費	1,690,000	図工室カーテン張り替え等	2,000,000
	校舎内設備充実費	校舎内設備充実費	150,000	整備等	200,000
	遊具充実費	遊具費	50,000	休み時間・交流用備品等	100,000
	小計		2,190,000		2,400,000
教科等備品充実費	授業充実費	備品・消耗品費	1,500,000	授業充実のための備品・消耗品（全校的に使う物）等	1,500,000
	教科等教具充実費	備品・消耗品費	1,000,000	各教科の教具、機材、器具等	1,000,000
	ICT機器充実費	備品・消耗品費	100,000	iPadカバー、記録メディア、消耗品等	100,000
	図書・資料充実費	図書購入費	700,000	図書資料充実費	700,000
	小計		3,300,000		3,300,000
教育充実費	学習活動費	学習活動充実費	580,000	総合・全校活動の活動経費 飼育・栽培経費 等	580,000
	学校行事充実費	学校行事充実費	370,000	活動費、会場用品費 等	370,000
	講師招聘費	講師招聘費	60,000	総合的な学習・であう学習 等の講師招聘費	50,000
	学校支援員費	学校支援員費	2,440,000	支援員 司書業務支援員 給与・通勤手当等	1,740,000
	小計		3,450,000		2,740,000
教育研究・教材開発費	研究会諸経費	学びを語る会・研究発表会経費	100,000	案内状・資料作成・会場費・運営費	220,000
	研究紀要発行費	研究紀要発行費	800,000	印刷業者支払い 公刊図書積み立て費	800,000
	通信費	郵送・振込手数料	200,000	学びを語る会案内・研究発表会案内・紀要の送付 等	270,000
	研究活動費	研究活動費	200,000	外部講師招聘・資料購入・動画サイト・Zoom契約料 等	367,000
	研修費	教職研修旅費	650,000	研修旅費	650,000
	各種会費・加盟費	各種会費・加盟費	110,000	近畿・全国附属連盟など会費・加盟費	110,000
	小計		2,060,000		2,417,000
課外活動補助費	記録会等出場経費	記録会等出場経費	10,000	学校代表の出場経費・引率者旅費 等	10,000
	合唱団・合奏団活動費	合唱団・合奏団活動費	80,000	楽譜・イベント出場経費 等	100,000
	小計		90,000		110,000
予備費			1,259,060	令和9年度上半期分として	2,326,388
合計			12,349,060		13,293,388

令和8年度 教育環境充実基金 プロジェクト型経費 使途要望書（予算書）（案）

附属小学校

収入		(円)		(円)
款		予算額	備考	R7予算額
プロジェクト型経費		5,040,000	12,000円×420口	5,640,000
令和7年度プロジェクト型経費繰越金		1,977,247		1,112,050
合計		7,017,247		6,752,050

支出		(円)		(円)	
案		予算額	備考	R7予算額	
各教室	備品の更新・充実	可動式黒板に更新	5,040,000	固定式黒板を可動式黒板に更新（1, 5年教室）	3,600,000
予備費			1,977,247	令和9年度上半期分として	
合計			7,017,247		3,600,000

令和8年度 教育環境充実基金 共通基盤充実経費 使途要望書（予算）（案）

附属中学校

収入		(円)		(円)
款		予算額	備考	R7 予算額
共通基盤充実経費		3,345,600	12,000円 × 278.8口	2,664,000
令和7年度共通基盤経費繰越金		3,388,129		3,679,919
合計		6,733,729		6,343,919

支出					
款	項	目	予算額	備考	R7 予算額
施設等環境整備費	普通教室備品更新費	教室内機器 修理・整備費	50,000	プロジェクトランプ交換	80,000
	特別教室備品更新費	教室内機器 修理・整備費	100,000	多目的室映像・音響環境改善	100,000
	その他機器整備費	機器機能改善費	800,000	トイレ機能改善、防犯カメラ増設	1,000,000
	小計		950,000		1,180,000
教科等備品充実費	教科等教具充実費	各教科・総合学習備品費	600,000	各教科及び総合学習の教具・機材の充実	800,000
	ICT機器充実費	記録メディア・消耗品費	20,000	USBメモリ、SSD等記録メディア・消耗品	20,000
	図書・資料充実費	図書購入費	200,000	総合学習生徒探求活動充实用	200,000
	小計		820,000		1,020,000
教育充実費	学習活動費	各教科・総合学習活動費	600,000	各教科及び総合学習の活動費・旅費	800,000
	学校行事充実費	体育祭・文化祭等用具・機器	60,000	音響・照明機器の更新・充実、卒業式花	120,000
	外部講師招聘費	総合学習など講師招聘費	100,000	総合学習などでの外部講師招聘謝金・旅費	100,000
	学校支援員費	学校支援員費	360,000	給与・通勤手当等	0
	小計		1,120,000		1,020,000
教育研究・教材開発費	研究会諸経費	研究発表会費	200,000	案内状・資料作成費、研究会運営費	200,000
	国際交流促進費	韓国・台湾との交流準備費	10,000	オンラインでの連絡調整、資料収集費	10,000
	外部講師招聘費	校内研究外部講師招聘費	100,000	校内研究に係る外部講師招聘謝金・旅費	50,000
	各種会費・加盟費	連盟会費・加盟費	100,000	近畿・全国附属連盟など会費・加盟費	100,000
	研修費	教員研修旅費	200,000	研修旅費	200,000
	小計		610,000		560,000
課外活動補助費	対外活動費	班活動など各種大会補助	50,000	大会参加費補助	100,000
	小計		50,000		100,000
予備費			3,183,729	令和9年度上半期分として	2,463,919
合計			6,733,729		6,343,919

令和8年度 教育環境充実基金 プロジェクト型経費 使途要望書 予算（案）

附属中学校

収入		(円)		(円)
款		予算額	備考	R7 予算額
プロジェクト型経費		1,992,000	12,000円 × 166口	2,520,000
令和7年度プロジェクト型経費繰越金		182,229		97,629
合計		2,174,229		2,617,629

支出					
款	項	目	予算額	備考	R7 予算額
プロジェクト型経費		普通教室デスクトップ型パソコン 超広角プロジェクタ専用黒板更新	2,166,230	パソコン（全9クラス）、黒板更新（3年3クラス）	2,617,629
予備費			7,999	令和9年度上半期分として	
合計			2,174,229		2,617,629

# 滋賀大学教育学部附属学校園後援会 組織図

令和8年4月18日現在

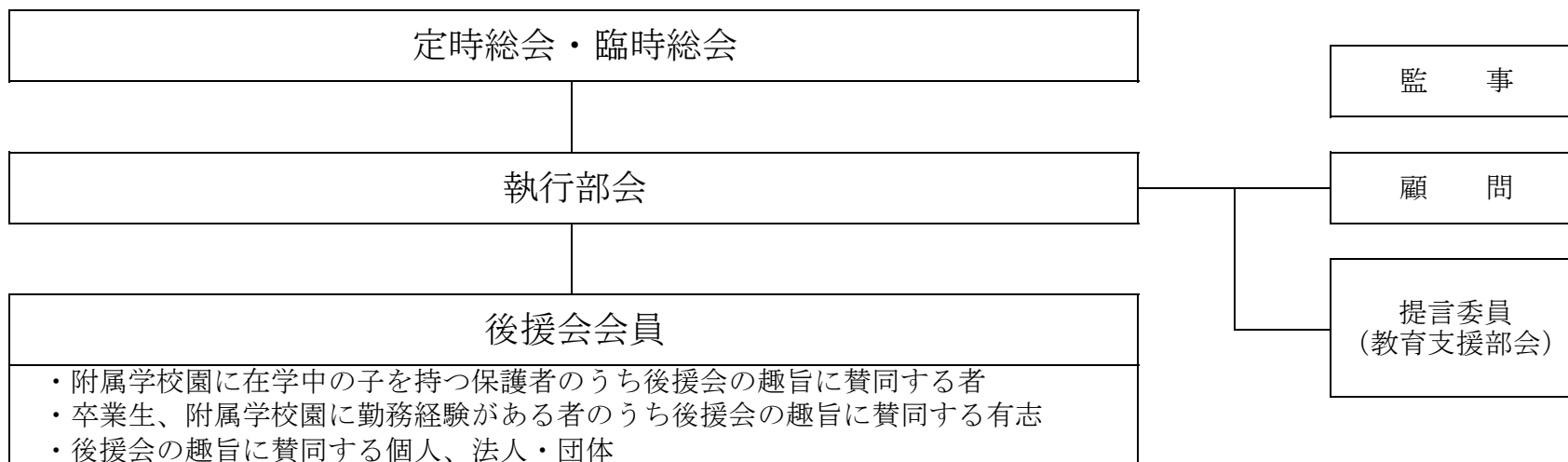

21

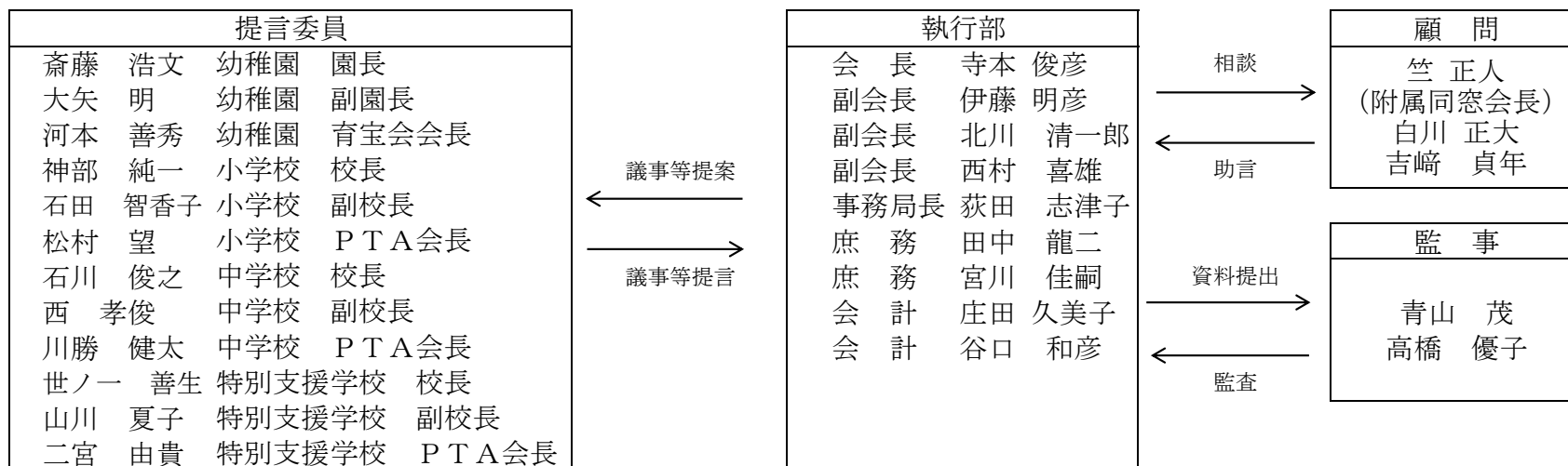

# 滋賀大学教育学部附属学校園後援会会則

## 第1章 総則

(名称)

第1条 本会は、滋賀大学教育学部附属学校園後援会と称する。

(事務局)

第2条 本会は、事務局を大津市内の本会の定める所に置く。

## 第2章 目的及び事業等

(目的)

第3条 本会は、滋賀大学教育学部附属学校園（以下「附属学校園」という。）の教育・研究活動等に対する援助を行い、附属学校園の教育・研究の発展に寄与することを目的とする。

(事業)

第4条 本会は、前条の目的を達するため、次の事業を行う。

- (1) 附属学校園の園児、児童、生徒が、より良い教育を受けることのできる環境を整備する事業。
- (2) 附属学校園の教育活動や教育研究活動推進のための事業。
- (3) 前2号の事業のために実施する、「滋賀大学教育学部附属学校園いまを生きる基金」及び「滋賀大学教育学部附属学校園教育環境充実基金」（以下「基金等」という。）への寄附事業。
- (4) 「滋賀大学」、「附属学校園」、「滋賀大学教育学部附属学校園同窓会」との連携。
- (5) 「全国国立大学附属学校教育後援会連絡協議会」との連携。
- (6) 「一般社団法人全国国立大学附属学校PTA連合会」、「全国国立大学附属学校連盟」、「近畿国立大学附属学校園PTA連合会」、「近畿国立大学附属学校連盟」が主催する後援会に係る事業への参加、協力。
- (7) 会員間の交流及び親睦等を図る事業。
- (8) その他、本会の目的を達成するために必要な事業。

(活動方針)

第5条 本会は、附属学校園の教育方針や意思に沿い、次の方針に従って活動する。

- (1) 附属学校園の主体性を尊重し、学校の人事や教育内容、運営等に干渉しない。
- (2) 附属学校園の教育及び教育研究に支障となる活動は行わない。
- (3) 特定の政党や宗教に偏することなく、政治活動や選挙活動に関与しない。
- (4) 営利を目的とするような行為は行わない。

## 第3章 会員等

(会員)

第6条 本会の会員は別表に定める正会員及び準会員とする。

## 第4章 役員等

(役員等)

第7条 本会に、次の役員を置く。

- (1) 会長1名

- (2) 副会長若干名
- (3) 事務局長1名
- (4) 庶務若干名
- (5) 会計2名
- (6) 提言委員12名
- (7) 監事2名

第8条 本会に、若干名の顧問を置くことができる。

(役員を選任等)

第9条 提言委員を除く役員を選任は、第20条に定める執行部会において前年度末までに次の方法により指名し、第15条に定める定時総会において当年度に承認する。

- (1) 会長・副会長は、附属学校園の在籍経験者（教職員、保護者、卒業生）から指名する。但し、現教職員、現PTA会員及び現育宝会会員を除く。
- (2) 事務局長は、附属学校園の在籍経験者（教職員、保護者、卒業生）から指名選任する。但し、現教職員、現PTA会員及び現育宝会会員を除く。
- (3) 庶務・会計は、附属学校園のPTA役員経験者又は育宝会役員経験者から指名する。
- (4) 監事は、附属学校園の在籍経験者（教職員、保護者、卒業生）から指名する。但し、現教職員を除く。

2 提言委員は、附属学校園の校長、園長、副校長、副園長、PTA会長、育宝会会長とする。

第10条 顧問は、会長が指名し執行部会において委嘱する。

(役員職務等)

第11条 各役員職務は、次のとおりとする。

- (1) 会長は、本会を代表し、会務を司る。
- (2) 副会長は、会長を補佐し、必要に応じてその職務を代行する。
- (3) 事務局長は、庶務、及び、会計と連携し本会の会務及び事務局の運営について、会長を補佐する。
- (4) 庶務は、執行部会が作成した事業計画案に沿って、事務局長と連携し、本会の一般事務を行う。
- (5) 会計は、執行部会が作成した事業計画案に沿って、事務局長と連携し、本会の会計事務を行う。
- (6) 提言委員は、執行部会が提案した議事について提言を行う。
- (7) 監事は、本会の事業及び会計を監査し、総会において監査結果を報告する。

第12条 顧問は、会長その他の役員求めに応じ必要な助言を行う。

(役員等の任期)

第13条 提言委員以外の役員任期は、毎年定時総会に始まり、翌年定時総会に終わる。任期途中において就任した役員任期は、前任者の残余期間とする。

ただし、役員任期が満了するときに後任者が決定していない場合は、後任者が決定するまでの間、その職務を遂行するものとする。

2 提言委員任期は1年とし、毎年4月1日に始まり、翌年3月31日に終わる。任期途中において就任した役員任期は、前任者の残余期間とする。

ただし、役員任期が満了するときに後任者が決定していない場合は、後任者が決定するまでの間、その職務を遂行するものとする。

第14条 役員及び顧問の再任は妨げない。

## 第5章 総会

(総会の種類及び招集)

第15条 総会は、定時総会と臨時総会とする。定時総会は、毎年1回開催する。臨時総会は、会長又は執行部会が必要と認めた場合又は正会員の過半数以上の要求があった場合に開催する。定時総会は、会計年度末から90日以内に実施するものとする。

第16条 総会においては、会長または会長が指名する者が議長となる。

(総会の内容等)

第17条 総会においては、次の事項を審議する。

- (1) 役員選任、前年度事業報告、決算報告に関する承認。
- (2) 当年度の事業計画及び予算、会則改正に関する決議。
- (3) その他、会長が必要と認める事項。

第18条 総会の定足数は正会員の総数の2分の1とし、出席した正会員の過半数で決する。可否同数のときは議長の決するところによる。ただし、総会の招集通知を発送したものの議決権行使の意思表示が確認できない会員については、本会会長に議事その他一切を委任したものとみなす。

第19条 総会の議事については、議事録を作成し、会長及び出席した監事が署名する。

## 第6章 執行部会

(執行部会の構成)

第20条 執行部会は、会長、副会長、事務局長、庶務、会計をもって構成する。

(執行部会の審議事項等)

第21条 執行部会は、定例の会議のほか、必要ある時は随時開催し、本会の活動に関する諸事項を審議、決定する。いずれも会長が招集し、会長または会長が指名する者が、その議長となって審議し、議決権を持つ出席役員の過半数をもって決定する。可否同数の時は、議長がこれを決定する。

第22条 会長が必要と認めた者は、出席して意見を述べることができる。ただし、議決権は有さないものとする。

第23条 執行部会においては、次の事項を審議する。

- (1) 第7条に規定する役員の指名
- (2) 総会に提出すべき議案に関する事項
- (3) 会則改正に関する事項
- (4) 運営細則(附則)制定及び改廃に関する事項
- (5) 各種規程の制定及び改廃に関する事項
- (6) 入会、退会に関する事項
- (7) 入会金、会費、寄附金等に関する事項
- (8) その他、会長の諮問事項
- (9) 顧問の委嘱に関する事項

(内規、運営細則(附則))

第24条 本会の運営に必要な内規、細則は、本会則に反しない範囲に執行部会が議決して定めることができる。また、総会の議決を得なければならない事項で緊急を要する場合も、これと

同様とする。

第25条 内規、細則を制定または改廃した場合には、その結果を次期総会において報告し、承認を得なければならない。

## 第7章 会計

(会計)

第26条 本会は、第4条に定める事業を行うための必要な経費を、入会金、会費、寄附金及びその他の収入をもって充てる。本会の予算・決算は、総会の承認を得なければならない。  
なお、会計に関する細則については、別途、経理規程を定める。

(会計年度)

第27条 本会の会計年度は、毎年4月1日に始まり、翌年3月31日に終わる。

(会計監査)

第28条 年度末または翌年度始めに、監査を行う。

(会計帳簿)

第29条 本会には、財産目録、寄附台帳、寄附徴収台帳、金銭出納簿等の財産の状況及び金銭の出納を明らかにする帳簿を備えなければならない。会計関係証拠書類の保存年限は5年とする。

(慶弔)

第30条 附属学校園の園児・児童・生徒、後援会活動発展に貢献した者で会長が認める者の死亡弔慰は、1万円程度の供花等とする。

(事務局)

第31条 事務局は、事務局長のもと、本会の庶務、会計と連携し、執行部会が作成し総会で承認された事業計画に沿って、一般事務及び出納補助事務にあたる。

(資産処理)

第32条 本会が活動を停止する時は、附属学校園の意思を尊重して資産の処理を行う。

## 第8章 教育支援部会

(教育支援部会)

第33条 入会金、会費、寄附収入の用途等について議論する場として、教育支援部会を設置する。  
教育支援部会は、本会の事業活動に関して執行部会の諮問に応じて開催する。また、提言委員の過半数以上からの要求があった場合には開催するものとする。

第34条 教育支援部会は、執行部、提言委員、事務局をもって構成する。そのほか、会長が必要と認めた者は、出席して意見を述べることができる。

## 第9章 個人情報取扱

(個人情報の取扱)

第35条 本会の入会申込書、役員名簿、寄附金名簿等の個人情報の取扱いについては、別途、個人情報管理規程を定める。

## 第10章 雑則

(会則改正)

第36条 本会則は、定時総会または臨時総会において、出席した正会員の3分の2以上の賛成がなければ、改正することができない。

(会則の細則)

第37条 この会則の施行についての細則、附則は、執行部会及び総会の議決を経て定める。

附 則

(施行期日)

第1条 本会則は、昭和37年10月 1日から施行する。

2. 本会則は、昭和53年 7月 6日から施行する。

3. 本会則は、平成 5年 3月19日から施行する。

4. 本会則は、平成12年 7月15日から施行する。

5. 本会則は、平成17年 7月11日から施行する。

6. 本会則は、平成28年 5月 1日から施行する。

7. 本会則は、平成29年 3月31日から施行する。

8. 本会則は、平成29年 5月28日から施行する。

9. 本会則は、平成30年12月 2日から施行する。

10. 本会則は、平成30年12月21日から施行する。

11. 本会則は、令和 元年 6月 8日から施行する。

12. 本会則は、令和5年4月1日から施行する。ただし、施行の期日において既に本会に入会金を納め、かつ附属学校園に在籍する保護者にあつては、第6条の規定にかかわらず、別表に定める個人正会員Aとみなす。

## 滋賀大学教育学部附属学校園後援会細則

### (趣旨)

第1条 この細則は、滋賀大学教育学部附属学校園後援会会則（以下、会則という。）の施行に関し必要な事項を定めるものとする。

### (入会金・会費・入会期間)

第2条 趣旨に賛同して、附属学校園在籍期間中、本会に個人正会員A（正会員）として入会しようとする時は、入会金・会費を納入する。入会金・会費の基準額は、会員1人あたり、入会金25,000円、会費5,000円とする。なお、個人正会員A（正会員）の入会期間は、当該園児・児童・生徒の附属学校園在籍期間中とする。入会金・会費については、納付後いかなる理由があっても返還しない。

第3条 趣旨に賛同して、本会に個人正会員B（正会員）として入会しようとする時は、会費を納入する。入会金はなく、会費は2,000円とし、入会期間は次の定時総会日までを起点とし最長2年間とする。但し、会費は入会の際に一括で納入するものとし、納付後いかなる理由があっても返還しない。

第4条 趣旨に賛同して、本会に個人正会員C（正会員）として入会しようとする時は、会費を納入する。入会金はなく、会費は、3,000円とし、入会期間は卒業年度の翌年度から4年間とする。但し、会費は入会の際に一括で納入するものとし、送付後いかなる理由があっても返還しない。

### (寄附)

第5条 正会員、準会員及びその他善意の第三者が本会の趣旨に賛同して寄附する金員は、任意によるものとし、会長が本会を代表して受納する。

寄附する金員は、基金等にその全額を速やかに納付する。

### (役員兼務の禁止)

第6条 本会の提言委員を除く役員は、PTA役員及び育宝会役員と兼務することができない。

### (他校後援会との連携)

第7条 本会は、国立大学附属学校園の後援会と連携し、必要に応じて連絡会を持つ。

### (退会決議)

第8条 本会則の第5条（活動方針）に反した場合は、執行部会の決議をもって、会員に退会を命じることができる。

## 別表

## 滋賀大学教育学部附属学校園後援会 会員資格一覧

本会会則第6条に定める会員の種類について、以下の通り定める。

No.	会員名	種別	会員資格	入会金	会費	資格年数	議決権	受益	備考
1	個人正会員 A (在校生保護者)	正会員	本会の趣旨に賛同する在校生保護者で、別途定める入会申込書を提出し、本会会長の入会承認を受けた者。入会承認後、入会金・会費等を納めることにより、総会における議決権を得る。なお、本会員の子が附属学校園を卒業、もしくは、転校等により附属学校園を離れた日に会員資格を失うものとする	25,000 円	5,000 円	在校園時	あり	あり	在校園中の会費を入学時一括納入
2	個人正会員 B (卒業生、卒業生保護者、教職員 OB ほか)	正会員	本会の趣旨に賛同する卒業生、卒業生保護者、教職員 OB 等個人で、別途定める入会申込書を提出し、本会会長の入会承認を受けた者。入会承認後、会費等を納めることにより、総会における議決権を得る。なお、会員資格は2年とし、期間満了後は新たに会費を納入することで更新できる。会員資格を失った日から2年を超えて会費を納めない時点で自動的に退会になるものとする。	0 円	2,000 円 /2 年	2 年	あり	なし	年会費 2,000 円は、2 年分を一括徴収。希望すれば更新できる。
3	個人正会員 C (卒業時のみ、卒業生氏名で入会)	正会員	個人正会員 A であった者のうち、当該会員の子女が卒業に伴い附属学校園の籍を失う際、別途定める申込手続により本会会長に会員資格の継続を申し出た者。ただし、会員資格の継続にあたって、会員名は当該会員の子女(卒業生)の氏名に引き継がれるものとする。なお、会員資格は4年とし、4年後新たに継続して会員資格を継続する場合は、新たに会費を納入することで、個人正会員 B (正会員) として更新できる。会員資格を失った日から2年を超えて会費等を納めない時点で自動的に退会になるものとする。	0 円	3,000 円 /4 年	4 年	あり	なし	中3生、特支高等部3年生のみ対象とする。卒業時のみ該当。卒業時、一括で4年分徴収。5年目以降は個人正会員 B としてあらためて入会を依頼。
4	個人賛助会員	準会員	本会の趣旨に賛同し、本会または基金等に寄附を行った個人のうち、入会金・会費等を納めることなく本会への入会を希望した者。但し、総会における議決権は有しない。 最後に寄附を行った日から2年を超えて、新たな寄附を納めない時点で自動的に退会になるものとする。	0 円	0 円	—	なし	なし	後援会に入会せず個人から寄付金のみ受入が該当。
5	法人・団体賛助会員	準会員	本会の趣旨に賛同し、本会または基金等に寄附を行った法人、団体のうち、本会への入会を希望した者。但し、総会における議決権は有しない。最後に寄附を行った日から2年を超えて新たな寄附を納めない時点で自動的に退会になるものとする。	0 円	0 円	—	なし	なし	後援会に入会せず法人から寄付金のみ受入が該当。