

2022年度

夏休み図画工作作品募集

滋賀大学教育学部附属小学校

コンクール名	テーマ	応募のきまり	応募票貼付位置	主催	返却
① ごはん・お米 とわたし図画コン クール	○毎日のごはんでおいしかったこと や家族とのコミュニケーション、お 米・ごはん食に関する思い出や考 えたことなどを素直な気持ちで自由 に表現する。	○四つ切り画用紙あるいはB3判 ※審査対象外となるもの ・ポスター形式（言葉やキャッチ フレーズが入ったもの） ・キャラクターや、おむすびやお米に 顔があるなど擬人化したもの。 ・おとぎ話や童話がモチーフのもの。 ・ブランド名や企業名があるもの。 ・石や木片を貼ったもの。 ・紙がボール紙のように厚い、半紙の ように薄いもの。 ・台紙に貼っているもの。 ・パソコンでの作品	作品裏面 左上	滋賀県農 業協同組 合中央会	なし
② 「農」絵画コン クール	○米・野菜・花・果樹・家畜などを 対象とした、つくる・育てる・収穫 する農作業風景や、収穫の喜び、農 村風景、田園風景など「農業」が作 り出す豊かな自然、美しい風景、人 の喜びを題材とした絵画。	○八つ切り画用紙 ※2、4、6年生のみ応募可 ※審査対象外となるもの ・蛍光ペンを使ったもの ・折り紙・毛糸など立体物 ・パソコンでの作品	作品裏面 右下	滋賀県農 業共済組 合連合会	なし
③ 滋賀県宅建協会小 学生絵画コンク ール	住んでみたい未来のまち	○四つ切り画用紙 ○油絵の具および貼り絵以外であれば自由	作品裏面 右下	滋賀県宅 地見物取 引業協会	なし
④ 佐川美術館 こども絵画コン クール	心に残った思い出やできごと 例 家族で料理を作ったこと、友達 と海に行ったこと など	○四つ切り画用紙 ○絵の具、クレヨン、色鉛筆など自由	作品裏面 中央	佐川美術 館	なし
⑤ 日吉写生大会	○自由題（例「日吉のもみじ」「文 化財」など）	○四つ切り画用紙、八つ切り画用紙 クレヨン・パステル・水彩絵の具 日吉大社さんより「写生にご来社の方及び付 き添いの方は日吉大社入苑料を無料とします ので、受付に申してください。」	応募票はありま せん。直接作品 裏面に学校名・ 学年・氏名をお 書きください。	毎日新聞 社	あり
⑥ 「お話を絵にし る」コンクール	○選定図書の中から好きな本を選ん で、感じたこと、思ったことを絵に する。	○四つ切り画用紙 ※審査対象外となるもの・油彩 ※コンクール選定図書購入の際、帯に印刷された 「お墨付き」に、書店で押印してもらえると、お墨 付きキャンペーンに参加することができます。た だし、応募が多数の場合、校内選考を行います。 その場合、お墨付きキャンペーンの記念品は、校 内で選ばれた場合のみ届きますことを、あらかじめ ご了承ください。また、「スタンプカードキャ ンペーン」は団体応募につき学校では扱いません ので、併せてご了承ください。	作品裏面 右下	京都 新聞社	あり (3月 ごろ) ※入賞作 品はなし

「ちゅうでんりサイクル工作コンクール！」について

その他 詳細は別紙をご覧ください。各ご家庭から直接財団へ郵送する応募形式のため、取り組まれた際は是非コピーを担任までご提出ください。

☆お知らせ☆

★応募の締め切りは、8月22日（月）（前期後半開始日）とします。

※それぞれのコンクールの詳細はインターネットで検索できるものもあり、過去の入賞作品を閲覧できるHPもあります。

★作品の規定を確認の上、提出してください。規定外の作品は、出品できません。

なお、作品の使用権は基本的に主催者に帰属します。

- ・B3(36.4cm×51.5cm)
- ・A3(29.7cm×54.2cm)
- ・A4(21.0cm×29.7cm)
- ・四つ切り画用紙(38.2cm×54.2cm)
- ・八つ切り画用紙(27.1cm×38.2cm)

★別紙の作品応募票に記入の上、提出してください。

応募先によって貼る位置が異なりますので、ご注意ください。

★コンクールに合った応募票が貼られていない、記名がない等の場合、審査の対象外となります。

☆1つのコンクールにつき応募は1人1作品に限ります。

思いのこもった作品を待っています



／ ちゅうでん ／

リサイクル工作 コンクール! 募集

夏休みの工作として、また「総合的な学習の時間」の一環として
ご好評いただいている「ちゅうでんリサイクル工作コンクール」に
今年も多くの作品のご応募をお待ちしております。

2022年
9/15木 (必着)
応募締切



小学1・2年生の部
「プロペラ・メリーゴーランド」



小学3・4年生の部
「近くて遠い昭和の道具」

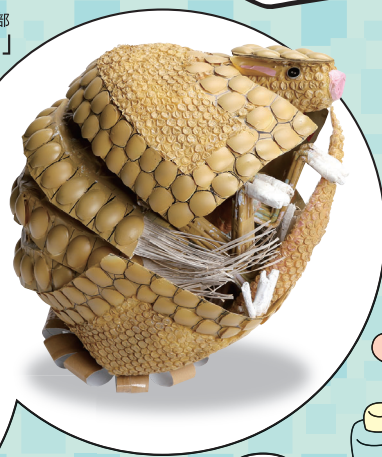

小学5・6年生の部
「エコ三つ帯アルマジロ」

みんなからの楽しい
作品を待ってるよ〜!!

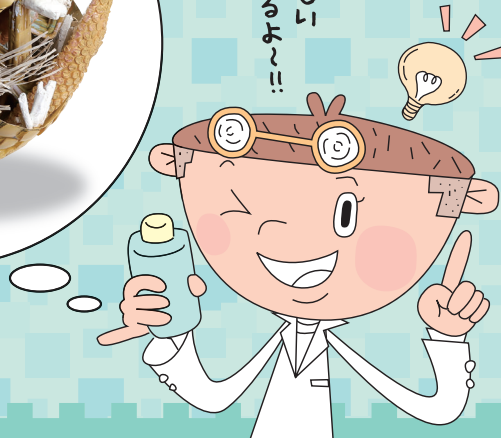

写真は2021年度の入賞作品の一例です。
過去の受賞作品はホームページよりご覧ください。

◆ テーマ **いらなくなった生活用品を利用した工作**

◆ 賞 小学1・2年生の部 小学3・4年生の部 小学5・6年生の部 の3部構成

- ◎最優秀賞(各部1作品)..... 賞状および副賞各3万円分の図書カード
 - ◎優秀賞(各部5作品程度)..... 賞状および副賞各1万円分の図書カード
 - ◎佳作(各部10作品程度)..... 賞状および副賞各3千円分の図書カード
- ※参加賞...応募者全員(1月下旬に送付いたします。)

◆応募資格 全国の小学生

◆作品サイズ 縦50cm×横50cm×高さ50cmまで

- ◆応募方法
- ① 応募用紙...財団ホームページからダウンロードしてください。
 - ② 作品の写真...カラー写真で2枚以内(応募用紙に貼付)
 - ③ 簡単な説明文...A4用紙に、作品名と名前を記載のうえ、主な材料、工夫をしたこと、作るきっかけ、感想などを400字程度にまとめたもの。

以上①～③を財団まで郵送してください。

- ※応募は個人のオリジナル作品に限らせていただきます。
- ※1次選考で応募された写真、説明文などは、返却いたしません。
- ※優秀賞以上の作品は、一般展示終了後返却いたします。

応募から受賞決定までの流れ

応募

上記、応募方法に記載の①～③を財団までお送りください。

一次選考(9月下旬予定)

写真と説明文により選考し、通過者のみにご連絡いたします。

最終選考(10月下旬予定)

作品を財団へ送付していただき、作品を見て選考いたします。

発表および表彰式(12月予定)

入賞者の発表は財団ホームページにて行います。
※入賞者へは郵送で通知いたします。(11月)
※入賞の作品は、作品集を制作し、入賞者をはじめ応募のあった学校等に寄贈いたします。

応募先
お問い合わせ先

(公財)ちゅうでん教育振興財団「リサイクル工作コンクール」係
〒461-0005
名古屋市中区東桜二丁目6番30号東桜会館4階 TEL:052-932-1741(平日9:00~17:00)
<https://www.chuden-edu.or.jp>

“応募用紙・説明文”は
ココからダウンロード!



◎個人情報の取扱いについて 当財団が取得する個人情報は本事業に関する選考作業、選考結果の通知、表彰式等の行事の案内、その他確認業務および財団事業に関する広報活動に限定して使用します。
当財団は、入賞者に関する情報(都道府県名、学校名、学年、氏名、作品名)を財団ホームページ、作品集、情報誌などに掲載するほか、広報活動のために公開します。

図画工作作品応募票

※コンクールによって貼り付け位置が異なりますので、ご注意ください。

作品名		作品に込めた思いや意味	
学校名	滋賀大学教育学部附属小学校 立 小学校		
学年	年		
氏名 (ふりがな)		

①

第47回「ごはん・お米とわたし」作文・図画コンクール
応募票

作品の題名	
ふりがな	
氏名	
学校名	滋賀大学教育学部附属小学校 立 学校 年 組
JA名	JA レーク 滋賀

⑥

キリトリ

第52回「お話を絵にする」コンクール応募票

京都新聞

※必ず 絵のウラ右下に貼ってください。

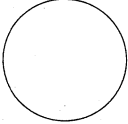
学校(園)名	滋賀大学教育学部附属小学校		事務局使用欄
	ふりがな ※漢字ではっきりとお書きください。	学 年	
選定図書名	図書番号 	図書名	
本人の住所	※個人応募者のみ記入 〒 TEL ()		
個人応募	個人 ※学校・アトリエを通さずに応募される方は左の「個人」に○印をつけてください。		

※幼稚園・保育園児は、学年の欄にクラスの年齢(3歳児クラス・4歳児クラス・5歳児クラス)を記入してください。
 ※特別支援学級の場合は、その旨が分かるよう明記ください。
 ※入賞・入選・佳作の発表は、この応募票に基づいて行います。漢字等の省略や誤りがないようご確認のうえご応募ください。
 ※学校・園からの応募には、集計票が必要です。ない場合はHPからダウンロードください。

2

第21回 『農』 絵画コンクール 応募票			
作品の題名			
この作品を 描こうとした 理由			
(ふりがな) 名 前			学年 年 組
学 校 名	(市・町立) 滋賀大学教育学部 附属小学校 小学校	担当教諭名	木村 仁

注1 : 必要事項を記入し作品の裏面に貼り付けてください。

注2 : この応募により知り得た情報は、当コンクール関係の目的以外には使用いたしません。

注3 : 八つ切り画用紙(約27cm×38cm・多少の大小は可)を使用してください。

キ リ ト リ

4

さがわびじゅつかん だい かい かいが <佐川美術館 第14回こども絵画コンクール>		おうほひょう 応募票	うけつけばんごう 受付番号	
さくひん 作品タイトル			※何も記入しないでください。	
ふりがな ----- な ま え 名 前			ねんれい 年 齢	さい
がっこうめい 学 校 名 (幼稚園名・保育所名)	滋賀大学教育学部附属小学校		がくねん 学 年 (クラス)	
じゅうしょ 住 所	〒 520-0817 大津市昭和町10-3			
でんわばんごう 電話番号	077 (527) 5251			
おうほ 応募のきっかけ 当てはまるものを全てに ✓を入れてください	<input type="checkbox"/> 美術館ホームページ <input type="checkbox"/> チラシ <input type="checkbox"/> ポスター <input type="checkbox"/> 学校、絵画教室の紹介 <input checked="" type="checkbox"/> 以前からこども絵画コンクールを知っているから <input type="checkbox"/> その他 ()			
※ 団体でご応募の際は下記もご記入ください ※				
だんたいめい 団 体 名	(代表者名 :)			
れんらくさき 連 絡 先	〒 (電話番号 :)			

※ご応募頂いた作品はいかなる理由においても返却できませんので、ご了承ください